

学生宿舎入居申請にあたって

学生宿舎の入居は、家計の状況等により選考を行います。よって、入居申請者全員が入居できるわけではありません。

入居許可後の辞退は、他の入居希望者の入居に影響しますので、極力ご遠慮ください。
(入学辞退の場合を除く)

【学生宿舎設置の目的と入居者の義務】

本学の学生宿舎（学生宿舎と呼んでください）は、良好な勉学の環境を提供し、自主自立的な生活をするとともに協調性を養うことを目的に設置されています。そのため、高専等の学寮とは異なり、起床・消灯時間の決めや門限・点呼はなく、教職員の当直制度、管理人の常駐もありません。

また、夏休み等の長期休業中に学生宿舎を閉鎖することはなく、外泊許可も必要ありません。各棟出入口のドアは、24時間開放されており、全て、学生さん自身の自己管理による生活となります。

したがって、入居者は、各人の良識によって、健全な勉学の環境と生活を保たなくてはなりません。よって、宿舎のルールを守ることができない方は、申請はできません。

1. 学生宿舎各棟概要（2022年6月現在）

※経費については、金額、徴収方法が変更される場合があります。

① A～D棟・E棟

区 分	A・B・C・D棟	E 棟
入 居 対 象 者	学部男子学生（留学生を含む）	大学院男子学生（留学生を含む）
建 物 の 仕 様	鉄筋コンクリート造 5階建×4棟	鉄筋コンクリート造 5階建×1棟
部 屋 数	100室×4棟＝400室	99室
居 室	全室南向き個室，洋間，約10㎡	全室南向き個室，洋間，約13㎡
台 所	共同（各階に流し台・1口ガスコンロ×2台）	各居室内 （流し台，1口ガスコンロ） お湯はできません。
ト イ レ	共同（各階）	各居室内
風 呂	共同（別棟の共用棟に男子用大浴室あり）	
シ ャ ワ ー	共同（各棟の1階）	各居室内
空 調 機 等	各居室内	
洗濯機・乾燥機	各階洗濯室（洗濯機×2台・乾燥機×2台）	
居 室 備 品	ベッド・机・椅子	
経 費	寄 宿 料	月額7,000円 月額11,000円 身障者用居室（月額14,000円※1）
	共 益 費	月額1,000円 （私生活のための消耗品費・生活ゴミの処理費・宿舎周辺の環境整備などに使用）
	光 熱 水 料	各居室での使用分については、実費を負担 共通部分は、全入居者数で均等割した金額 （実費と均等割の合計金額は、季節により月額4,000円～10,000円程度）
	預 り 金	30,000円 （入居月のみ徴収。預り金は退居後に、退居月の光熱水料及び10,000円（退居時補修費等に充当）を差し引いた残額を本人の口座に返還）

② F 棟

区 分	F 棟	
入 居 対 象 者	大学院男子学生（留学生を含む），女子学生（留学生を含む）	
建 物 の 仕 様	鉄筋コンクリート造 6階建×1棟	
部 屋 数	96室	
居 室	全室南向き個室，洋間，約17㎡	
台 所	各居室内（流し台，プレートヒーター（100V電源）） お湯は出ない	
ト イ レ	各居室内	
風 呂	各居室内	
空 調 機 等	各居室内	
洗 濯 機 ・ 乾 燥 機	洗濯パン（居室内に洗濯機を設置するスペースあり，洗濯機は，各自で用意）	
経 費	寄 宿 料	月額20,000円 身障者用居室（月額26,000円※1）
	共 益 費	月額 1,000円 （私生活のための消耗品費・生活ゴミの処理費・宿舍周辺の環境整備などに使用）
	光 熱 水 料	各居室での使用分については実費を負担 電気・ガスについては個別契約
	預 り 金	30,000円 （入居月のみ徴収。預り金は退居後に，退居月の光熱水料及び10,000円（退居時補修費等に充当）を差し引いた残額を本人の口座に返還）

※1 健常者が入居する場合の寄宿料です。身体障害者が入居する場合は，通常の寄宿料で入居できます。

2. インターネットについて

本学指定業者との契約により，インターネットの利用が可能です。

3. 入居許可期間

学生宿舍の入居許可期間は2年間（G棟を除く）です。（ただし，最終学年の場合は当該年度まで）
なお，最終退居日は卒業式の翌日です。

4. 食事について

学生宿舍には専用の食堂はありませんが，大学構内にある福利施設の食堂，喫茶室で朝食・昼食・夕食を摂ることができます。

5. 学生宿舍エリア内における喫煙について

大学敷地内（宿舍エリア，宿舍建物内を含む）は，すべて禁煙です。

6. 監視カメラの設置について

盗難や不法投棄防止等のため，宿舍エリア内に監視カメラが設置してあります。

7. 自動車の利用について

入居1年間は，駐車を許可しません。絶対に自動車を持ち込まないこと。（学部学生の場合）
（自動二輪・原付は登録可能）

【参考】入居許可状況(2022年度)

	学部男子日本人 (1年次)	学部男子日本人 (3年次)	大学院男子 日本人	外国人留学生	女子日本人
入居希望者	11名	163名	129名	31名	55名
入居許可者	11名	163名	91名	26名	31名

TUTグローバルハウス（G棟）ユニット内平面図

ハンディキャップ対応
G1-102,G2-102,G3-101

一般

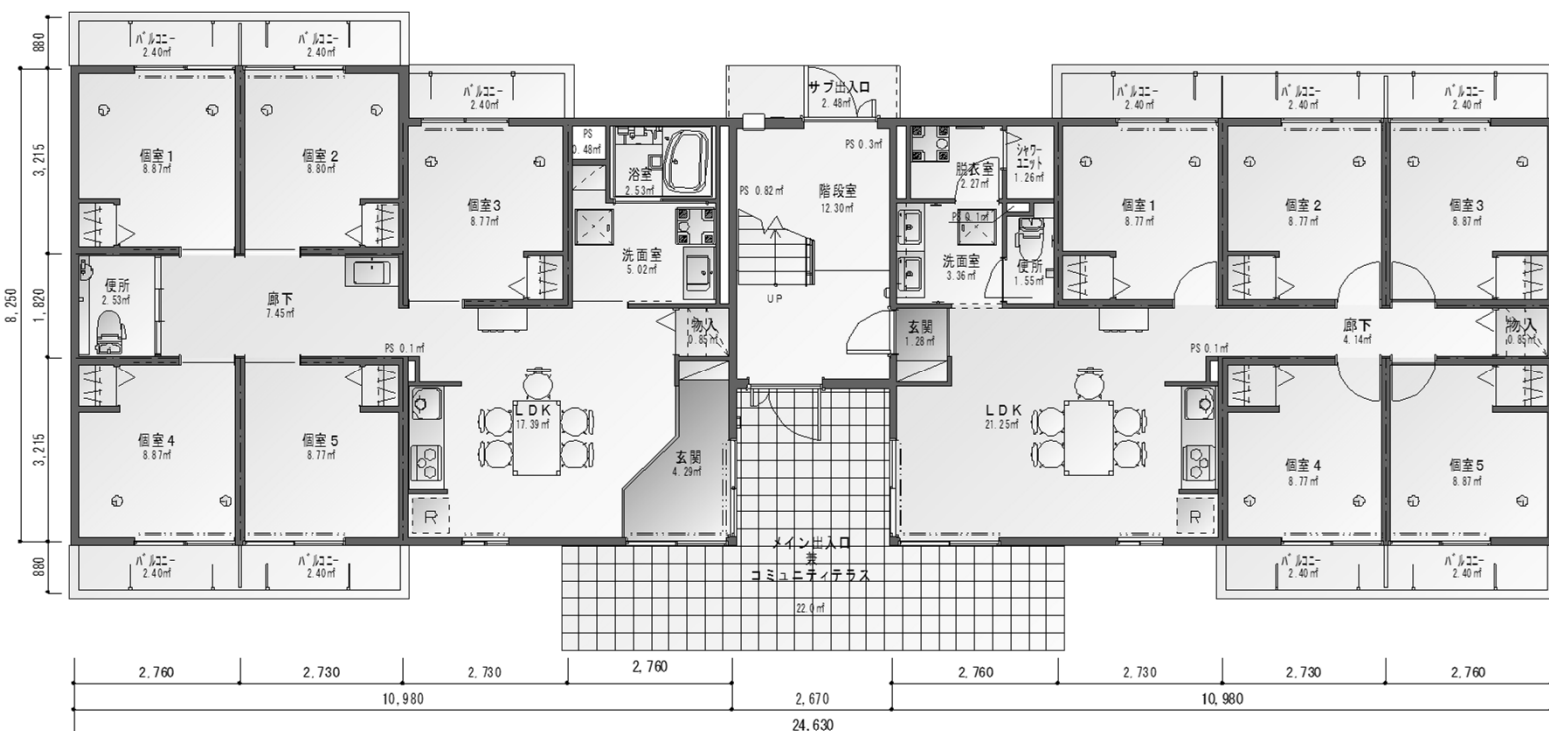

■ 個室の広さ

洋室 約 8.8m² (約 5畳)

■ 個室設備

個室電気容量 30A / コンセント(2口3箇所)
テレビ用アンテナ端子, LANコンセント
エアコン(冷暖房), クローゼット, 移動式棚
バルコニー, 入退室セキュリティ
カーテン(遮光, レース)

■ リビングの設備(ユニット内共用)

システムキッチン(IHヒーター), 冷蔵庫, 電子レンジ
ダイニングテーブル・椅子, 食器棚

■ その他設備(ユニット内共用)

洗濯機, 衣類乾燥機, 掃除機, 洗面化粧台
シャワー, トイレ(温水洗浄暖房付), 物入
入退館セキュリティ

□ 宿舎経費(2022年6月現在)

寄宿料	月額	24,270円
共益費	月額	290円
光熱水料	居室	個人使用分
	共通	入居者均等割

預り金	入居時	40,000円
クリーニング料	入居時	15,000円
(ダイワリビングに直接支払い)		

入居申請に関する書類の提出について

必要書類	日付	署名	注意事項
1. 学生宿舎入居願	○	○	<ul style="list-style-type: none"> ・日本人学生の保護者欄は、父または母等に記入を依頼してください。 ・外国人学生の指導教員欄は、指導教員に記入を依頼してください
2. 家庭調書	○	×	<ul style="list-style-type: none"> ・「家庭調書の記入例」「チェックリスト」をよく読んで正確に記入してください
3. 留学生調書	×	○	<ul style="list-style-type: none"> ・「留学生調書の記入について」「チェックリスト」をよく読んで本人が記入してください
4. 学生宿舎入居希望調書	○	○	<ul style="list-style-type: none"> ・希望する棟を記入し提出してください
5. 所得証明書 2022年分（原本） 2022.1.1～2022.12.31の所得 市区町村役場で 父母それぞれ について、 発行を受けてください	○	×	<ul style="list-style-type: none"> ・父母又は主たる家計維持者の「所得証明書」を提出してください。 ・現在の職業(会社員,パート,自営業,専業主婦,年金受給者,失業給付受給者等)や収入の有無に関わらず提出が必要です ・所得が「0円」で所得証明書が発行されない場合は「非課税証明書」等を提出してください
6. チェックリスト	×	×	<ul style="list-style-type: none"> ・提出前にチェックリストで最終確認して、申請をしてください。

※書類は、申請者（学生）が記入をしてください。（保護者欄は保護者が記入）

※書類に不備があると受付できません。必ず提出書類を確認してください。

家庭調書の記入例

家庭調書

※家庭調書の内容は申請時現在について記入してください。

無職の場合は、無職と記入し、無職になった年月を記入

該当する場合に、必ず記入してください。

同一生計の家族のみ記入



全員記入
宿舎に入居を希望する理由(実家からの通学が困難以外の理由)

フリガナ	トヨハシ タロウ			性別		課程名または専攻名	2024年4月の年次	
氏名	豊橋 太郎			男・女		機械工学課程	学部	博士前期 第 年次
受験番号	-----			本人現住所	〒000-0000 ○○県△△市◎◎町1-2			
学籍番号	-----							
就学者を 除く 家族 及び 住 所	続柄	氏名	年齢	住所	職業・勤務先 就業年月			
	父	○○○介	55	○○県△△市◎◎町1-2	会社員 ○○株式会社 昭和・平成・令和 5年4月～			
	母	○○△子	50	"	美容師 △△美容院(自営) 昭和・平成・令和 14年5月～			
	□父子世帯 □母子世帯 (死別 年月) (生別 年月)							
兄弟 及び 住 所	兄	○○×太	25	"	会社員 ○○○建設株式会社 昭和・平成・令和 3年4月～			
	祖父	○○△郎	84	"	無職 昭和・平成・令和 20年4月～			
	昭和・平成・令和 年 月 ～							
本人を除く 就学者	続柄	氏名	年齢	学校名・所在地(○○県○○市)	学年			
	弟	○○□也	19	私立 ○○○専門学校(高等課程) ○○県△△市	1年			
	妹	○○▽美	16	県立 □□□高等学校	1年			
				立				
身体に障害のある方	<input checked="" type="checkbox"/> 心身障害者 <input type="checkbox"/> 原爆被爆者 <input type="checkbox"/> その他			1 人	(障害のある方の氏名)	○○△郎		

入居を希望する理由(本人が記入)

大学までの所要時間(家族住所が愛知・静岡・三重・岐阜県の場合のみ記入)

区 間	利用交通機関	所要時間
自宅～○○駅	▽▽バス	時間 10分
○○駅～△△駅	××線	1時間 00分
△△駅～豊橋駅	□□線	時間 20分
		時間 分
豊橋駅～大学	豊鉄バス	時間 25分
所要時間計 1 時間 55分		

「障害のある方」とは、
 ① 身体障害者手帳の交付を受けている方
 ② 公費疾病認定者で身体上の障害のある方
 ③ 原爆被爆者で身体の機能に障害のある方
 ④ 精神上的の障害または知的障害のある方
 ⑤ 常に就床を要し複雑な(食事・排便等)介護を要する方
 のいずれかに該当する方が対象

「就学者」とは、
 ・大学(大学専攻科・別科・通信教育部・大学院を含む)
 ・高等専門学校(専攻科・別科を含む)
 ・高等学校(高等学校通信制・専攻科・別科・養護学校を含む)
 ・中学校、小学校(養護学校を含む)
 ・専修学校(高等課程・専門課程のみ) のいずれかに該当する方を記入
 ※ 専修学校(一般課程)および各種学校(予備校・職業訓練学校等)に通学する方は【就学者を除く家族】の欄に記入してください。

学生宿舎入居申請書類チェックリスト

※書類は、申請者本人(学生)が記入してください。

※不明な点は、申請前に、申請者本人がお問い合わせください。

※チェックリストで申請書類を最終確認してから提出してください

※記入漏れ、書類不足の場合は、選考ができません。

1. すべての書類

- すべての書類に記入漏れがないか確認
- 訂正箇所は2重線(≡)で抹消し、修正する(修正液や修正テープは使用禁止)
- 書類はすべてA4サイズ
(小さいサイズはA4用紙に貼る、コピー可のものはA4サイズでコピーをする)
- 不足書類がないか「入居申請に関する書類の提出について」で確認

2. 学生宿舎入居願

- 保護者欄は、保護者本人が記入(保護者は原則、父または母)

3. 家庭調書

- 携帯、mailアドレスは、申請内容確認等に使用するため、明確に記入する
PCからのメールを受信できるように設定を確認する、常にメールを確認する
- 職業・勤務先・就業年月を必ず記入する
無職の場合は、「無職」と記入し、無職になった年月を記入する

4. 入居申請に関する書類

- 「入居申請に関する書類の提出について」を見て、提出すべき書類を確認する
- 「5.所得証明書」は、父母それぞれ原本を提出
(父子・母子家庭の場合は一人分)